

BYGGINGARLÝSING

Gotuheiti og númer: Álhella 1 (starfsmannahús), Hafnarfjörður
Landnúmer: L122107
Landeignanúmer: 1400-1-01550010
Matshluti(ar): 07

Helstu stærðir:
Heildarstærð byggingar í m²: 141,2 m²
Heildarstærð byggingar í m³: 410,553 m³
Stærð lóðar: 27.151,1 m²
Nýtingarhlutfalli: 0,005
Fjöldi bílastæða (bílastæðabákhald): Engin sérmerkt bílastæði á lóð.

Almenn lýsing:
Eignin er nýtt sem starfsmannahúsaðstaða og lager. Í húsinu er baðherbergi með einu klósetti og sturtu til sameiginlegra nota. Eldhúsi með eldavél og vaski og sæti fyrir 8 manns. Lager- og samsetningarsvæði fyrir plastunnur er í suðurhluta byggingarinnar. Í vesturhluta er lager og anddyri með þvottavél.

Lýsing eignar og eðli starfsemi o.s.frv.:
Húsið var hluti af varaafstöð Landsvirkjunar og nýtt sem dælustöð fyrir eldsneytistanka. Samkvæmt fasteignaskrá er varaafstöðin skráð byggð árið 2000 en engar byggingarvefndatækingar liggja fyrir af húsinu. Ölluþingartankar, sem tengdir voru byggingunni, voru fagraðir í desember 2021 og mars 2022.

Lýsing á frágangi hússins byggir á skoðun hússins eins og það er við skoðun.

Starfsemi:
Í húsinu er stöðstarfsemi fyrir aðalatstarfsemi fyrirtækisins, þ.e. starfsmannahúsaðstaða, skrifborða- og lóðilager. Hámarksföldi verður að jafnaði ekki fleiri en 10 starfsmenn en oftast færri en 3 starfsmenn.

Aðkoma, lóðarlýsing og gróður:
Aðkoma að lóð er frá Álhelli.
Lýsing lóðar er skv. lýsingu á mhl. 01.

Burðarvirki og einangrun:
Sökkjar og gólfplata: Steinsteyp.
Gólf og hæðarskil: Gólf og loft eru steyp.
Útveggar: Steinsleypir og einangraðir og múrhúðaðir að innan.
Þak: Timburþak, klætt timbr, þakpappa og bárujárn. Einaangrað með steinullar-einangrun sem liggur á steypu lofti.
Innveggir: Steypir.

Frágangur og klæðningar:
Sökkjar og gólfplata:
Gólf: Gólfefnin eru flísar (anddyri), epoxy (fatahengi, gangur og klósetti), parket (eldhúsi og skrifstofuáðstaða) og lakkað gólf (lager).
Útveggar: Útveggar eru ekki klæddir en eru málaðir beint á úthlið steypis veggjar.
Þak: Klætt með bárujárn.
Innveggir: Að hluta til flísatagðir og epoxy húðaðir en annars málað beint á steypa veggji og múrhúð.

Gerð útlurðra og glugga:
Útlurðir og gluggar eru úr timbr.

Upphitun:
Húsið er hitað upp með rafmagnsloftum.

Loftræsing:
Náttúruleg loftræsing um opnanleg fog á gluggum og véiræn loftræsing á baðherbergi.

Inntök og lýsing lagnaleiða:
Rafmagnstafia og inntak er í suðurenda fatahengis. Rafmagnstagnir eru leiddar í utanliggjandi plaststokkum upp við loft.

Vatnslagnir eru í anddyri norðvestan í byggingunni. Vatnslagnir eru utanliggjandi og leiddar meðfram lofti að töppunarstöðum.

Kólnunartölur:
Heildarleiðitap byggingar liggur ekki fyrir þar sem nákvæm uppbygging veggja liggur ekki fyrir.

Annað:
Uppbygging hússins liggur ekki fyrir að öllu leyfi og því ekki hægt að lýsa uppbyggingu og gerð hússins með fullnægjandi hætti.

BRUNAVARNIR

Notkunarskilmálar
Byggingin er starfsmannahúsaðstaða og lagerhúsi í notkunarflokki 1, þ.e. mannvirki eða rými þar sem fólk sem er í mannvirkinu þekkir flóttaleiðir og er almennt fært um að bjargast sér sjálf út úr mannvirkinu eða á öruggt svæði við eldsvoða. Ekki er gerð ráð fyrir að fólk gisti í mannvirkinu.

Brunaþol burðarvirðja
Burðarvirki byggingarinnar, undirstöður, veggir og þak er steyp.
Brunaþol burðarvirkis skal uppfylla a.m.k. R60 brunakröfu.

Brunahöfun
Byggingin skiptast í þrjú EI60 brunahöf. Lager/samsetningarsvæði er í sérstöku EI60 brunahöf með EI-60-CS200 dýrum að gangi og minni lager ásamt anddyri er í sérstöku EI60 brunahöf með EI-60-CS200 dýrum að gangi. Starfsmannahúsi ásamt gangi er í sérstöku EI60 brunahöf. Brunahöfun er sýnd á aðaluppdráttum.

Flóttaleiðir
Flóttaleiðir frá lager/samsetningarsvæði eru annars vegar beint út undir bert loft og hins vegar fram á gang í öðru brunahöf. Frá minna lagerrými er flóttaleið annars vegar í gegnum anddyri og þaðan út undir bert loft. Hins vegar í gegnum gang í öðru brunahöf og þaðan út undir bert loft. Frá starfsmannahúsi er flóttaleið fram á gang og þaðan beint út undir bert loft. Frá gangi liggja flóttaleiðir beint út og í gegnum minni lager. Flóttaleiðir eru sýndar á aðaluppdráttum.

Yfirborðsflöt og klæðningar
Lofta- og veggklæðningar innanhúss skulu a.m.k. vera í flokki 1 (K 210 B-s1,d0). Utanhússklæðningar skulu a.m.k. vera í flokki 1 (K 210 B-s1,d0). Yfirborð gólfra eru a.m.k. í flokki G skv. IST EN 13501-1 um flokkunina D s-s1. Þakklæðningar eru í flokki T og skulu uppfylla skilyrði IST EN 13501-5 um flokkunina B accor(L2).
Nota skal óbrennandi einangrun í bygginguna nema þar sem forsambýktar undanþágur byggingareglugerðar heimila brennandi einangrun.

Brunaviðvörðunarkerfi
Viðurkennt sjálfvirkt brunaviðvörðunarkerfi tengt viðurkenndri vaktstöð verður í byggingunni, hannað og sett upp skv. leiðbeiningum HMS og IST EN 54. Stjórstoð brunaviðvörðunarkerfis verður í anddyri byggingarinnar en þar er jafnframt skilgreind aðkoma síökkvillús að byggingunni.

Leiðar- og neyðarlýsing
Neyðarlýsing er skv. byggingareglugerð, leiðbeiningum HMS, IST EN 1838 og EN 50172.

Reyklosun
Reyklosun er um opnanlega glugga og dyr.

Handsökkvitæki
Handsökkvitæki skulu vera í byggingunni í samræmi við ákvæði byggingareglugerðar nr. 112/2012 með áorðnum breytingum nr. 1321/2021 og IST EN 3. Handsökkvitæki eru af viðeigandi gerð en í hverju brunahöf verður 6 kg léttvatnstæki og 5 kg kolsyrutæki.

Brunaþéttingar
Lagnagöt og önnur gót á milli brunahöfna verða þétt með sértökum brunaþéttingum á viðurkenndan hátt. Þéttiefni sem valin verða til verksins skulu notuð í samræmi við leiðbeiningar framleiðanda eða seljanda efnaða og verða viðurkenndar af HMS. Verkið skal unnið af starfsmönnum sem hafa hlotið viðurkenningu HMS í brunaþéttingum.

Viðhald og eftirlit með brunavörnum
Eigendur/forráðamenn byggingarinnar þurfa að sinna viðhaldi og eftirliti brunavarna sbr. Reglugerð um eldvarnir og eldvarnareftirlit nr. 723/2017. Gera þarf þjónustusamning vegna eftirlits og viðhalds brunaviðvörðunarkerfis, handsökkvitækjum, leiðar- og neyðarlýsingum.

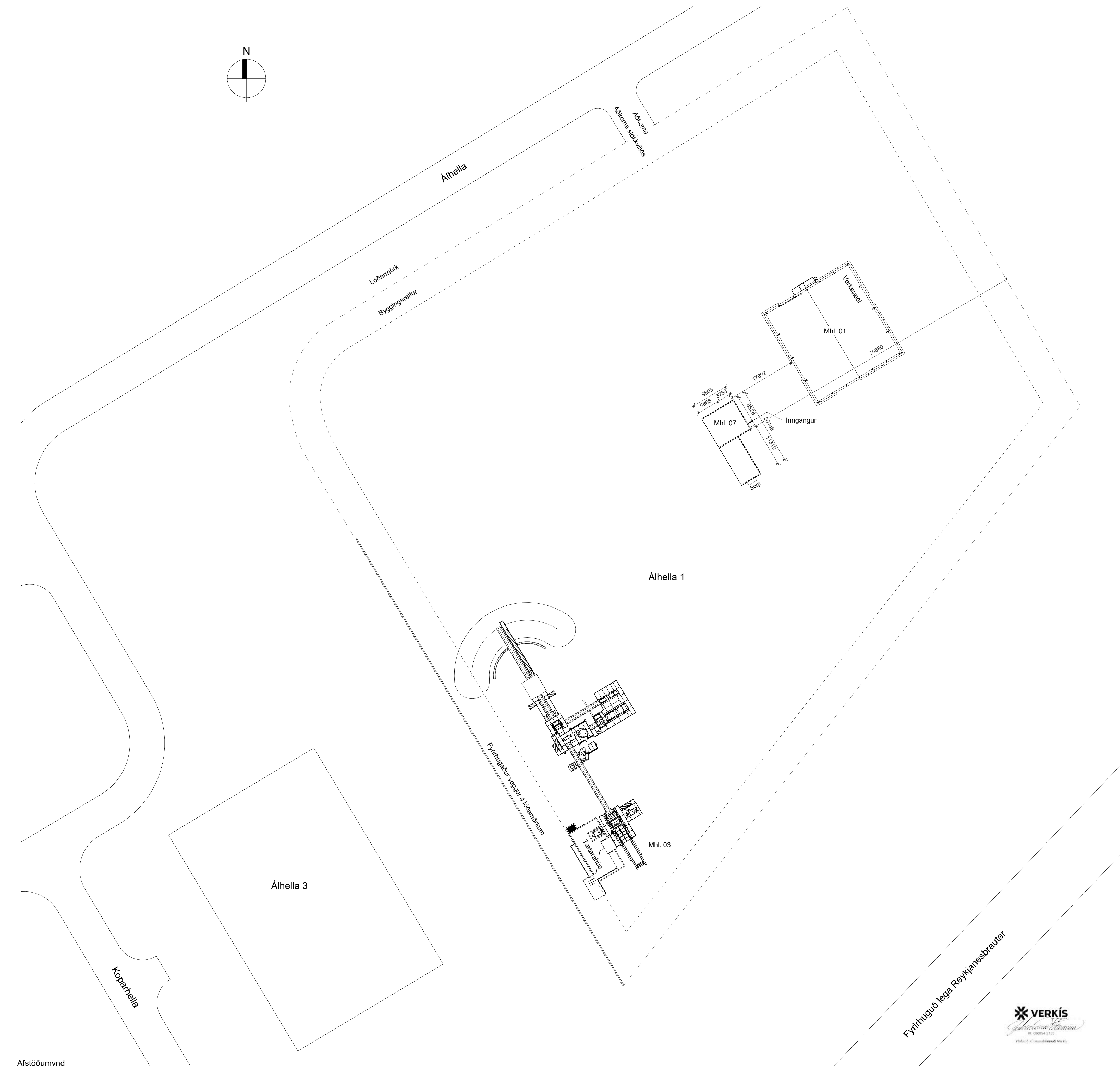

Afstöðumynd 1 : 500



shs 26.10.2023

Table with 5 columns: Description, Date, Status, and other project details.

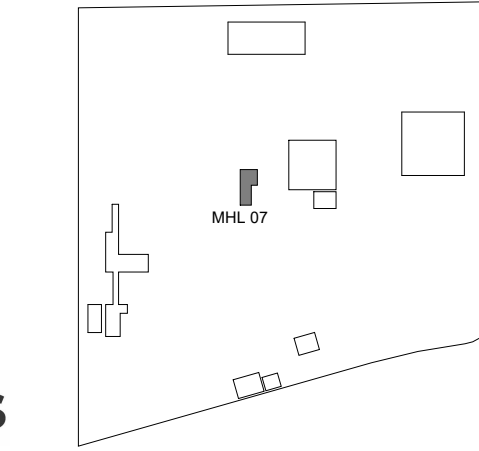

Logo for Hringrás and contact information for BATTERÍÐ/ARKITEKTAR LOTA ehf., REFSKEGG ehf., and VERKÍS hf.

Hönnuður aðaluppdráttar og hönnunarstjórn: Sigurður Einarsson FÁI kt: 110457-2789

Hönnuður séruuppdráttar kt: Álhella 1, Hafnarfjörður Matshluti: 07. Includes details for ADALUPPDRÁTTUR such as land number, scale, and date.

SKJALANAMER: BAT - - - - - 4.06. Includes drawing codes like UPPRUNI, WBS, INNKALPSP, FAGSVÍÐ, SKJALATEG, RADNR, ÚTGÁFA, VERKJÓMUR RÁÐGJAFNA, and 2126.



Skráningartafli: Álhella 1 (starfsmannahúsið)		Skrásetjari: Guðmundur Jónsson																
Landheitanúmer: L122107		Kennitala: 0303842109																
Matshlutanúmer: 07		Utgáfudagur: 8.6.2023																
Uppskipting og lýsing		Stærðir																
D2	D3	D4	D5	D6	D7	D8	D9	D10a	D10b	D11	D12	D13	D14	D15				
Lokun	Rými hæð-róð	Notkun	Höfuð- lokun	Eignar- hald	Botnflötur m <sup>2</sup>	MSM flötur m <sup>2</sup>	Sigur m <sup>2</sup>	Op m <sup>2</sup>	Brúttóflötur m <sup>2</sup>	Brúttóflötur sh < 1.8 m <sup>2</sup>	Salarhæð min	Salarhæð max	Brúttó rúmmál m <sup>3</sup>	Nettóflötur m <sup>2</sup>	Birt flatarmál m <sup>2</sup>	Rekjavala skotaráttumál	Skotaráttumál m <sup>2</sup>	
<b>Matshluti</b>																		
<b>Botn</b>																		
01		<b>1. Hæð</b>																
A	0101	Starfsmannahúsið o.fl.	N	0101	141,4	0,0	0,0	0,0	141,4	0,0				451,2	128,7	141,4		410,553
A	0102	Lager	N	0101	49,0				49,0		3,19	3,19	156,3	41,4	49,0	3,19		132,066
A	0103	Lager og samsetningarsvæði	N	0101	33,2				33,2		3,19	3,19	105,9	28,1	33,2	3,19		89,639
B	0104	Yfirb. Inngangur	U	0101	59,2				59,2		3,19	3,19	188,9	59,2	59,2	3,19		188,848
B	0104	Yfirb. Inngangur	U	0101	2,2				2,2									
02		<b>2. Hæð</b>																
A	0201	Þakrymi	V	0101	142,8	0,0	0,0	0,0	142,8		0,19	0,80		76,3	0,0	0,0		
A	0202	Þakrymi	V	0101	80,8				80,8		0,44	0,73		40,0				
A	0202	Þakrymi	V	0101	62,0				62,0		0,44	0,73		36,3				
<b>Athugasemdir</b>																		
<b>Sameignir summa</b>																		
Eignarhald Notkun Notkun Notkun Notkun Notkun Notkun Notkun Notkun Notkun Notkun Notkun Notkun Notkun Notkun Notkun Notkun Notkun Notkun																		
Eignarhald Notkun Birt flatarmál m <sup>2</sup> Skilgreint m <sup>2</sup> m <sup>2</sup> m <sup>2</sup> m <sup>2</sup> m <sup>2</sup> m <sup>2</sup> m <sup>2</sup> m <sup>2</sup> m <sup>2</sup> m <sup>2</sup> m <sup>2</sup> m <sup>2</sup> m <sup>2</sup> m <sup>2</sup> m <sup>2</sup> m <sup>2</sup> m <sup>2</sup> m <sup>2</sup>																		
0101 Starfsmannahúsið o.fl. 141,4 410,553 410,553																		
Alis 141,4 410,553 410,553																		
<b>Botnplata</b>																		
Lóð m <sup>2</sup> Botnplata m <sup>2</sup> Hjúpleitr m <sup>2</sup> Þar af: Unvegur og dyngur m <sup>2</sup> Þar af: Þakrymi og bakur m <sup>2</sup> Eftir hæðarkúlu ummal ofanjarðar																		
Matshluti 27151,1 30,2 151,2 210,3 24,5 151,2 0,0 19,5 59,5																		
<b>Yfirflöt</b>																		
D5 Botnflötur m <sup>2</sup> D6 Botnflötur m <sup>2</sup> D7 Op m <sup>2</sup> D8 Brúttóflötur m <sup>2</sup> m <sup>2</sup> með V og F D9 Brúttóflötur m <sup>2</sup> m <sup>2</sup> með V og F D11 Brúttó rúmmál m <sup>3</sup> D12 Nettóflötur m <sup>2</sup> D13 Birt flatarmál m <sup>2</sup>																		
A rými 141,4 141,4 141,4 141,4 451,2 128,7 141,4																		
Svæði A lokun 2,2 2,2																		
B rými 142,8 142,8 76,3																		
C rými 30,2 30,2																		
Fylgrymi (F) 286,4 0,0 286,4 142,8 142,8 557,7 128,7 141,4																		
Aðgangsrými (V) 151,2 27.151,1 0,01																		
Botnplata 151,2 27.151,1 0,01																		
Summa: 286,4 0,0 286,4 142,8 142,8 557,7 128,7 141,4																		
Flatarmál nýtingarhlutfalls er A rými + B rými, undanskild er brúttóflötarmál rýma með salarhæð lægri en 1,8 m, samkvæmt skipulagsreglugerð 2013 (breyting var gerð 2016). Notkun rýma hefur ekki áhrif á útreikning nýtingarhlutfalls.																		
Flatarmál til útreiknings nýtingarhlutfalls m <sup>2</sup> 151,2 27.151,1 0,01																		

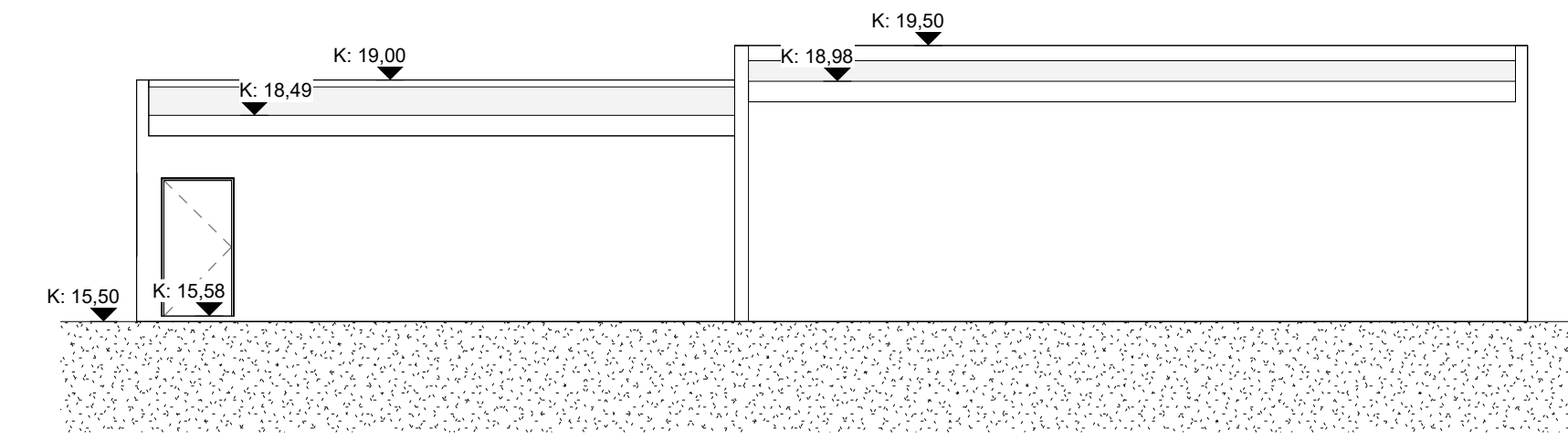

VESTUR  
1 : 100

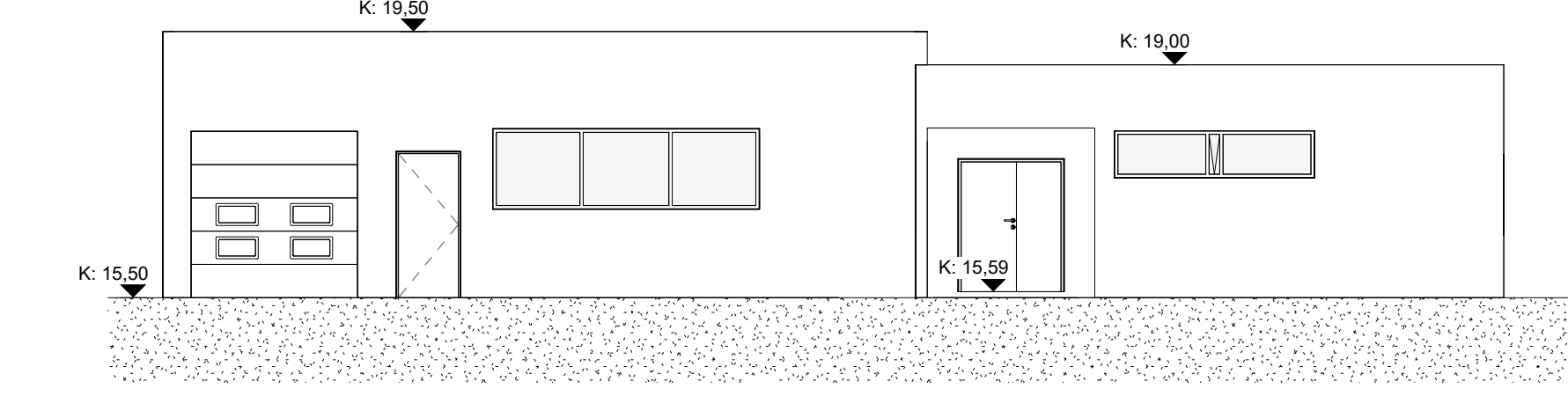

AUSTUR  
1 : 100

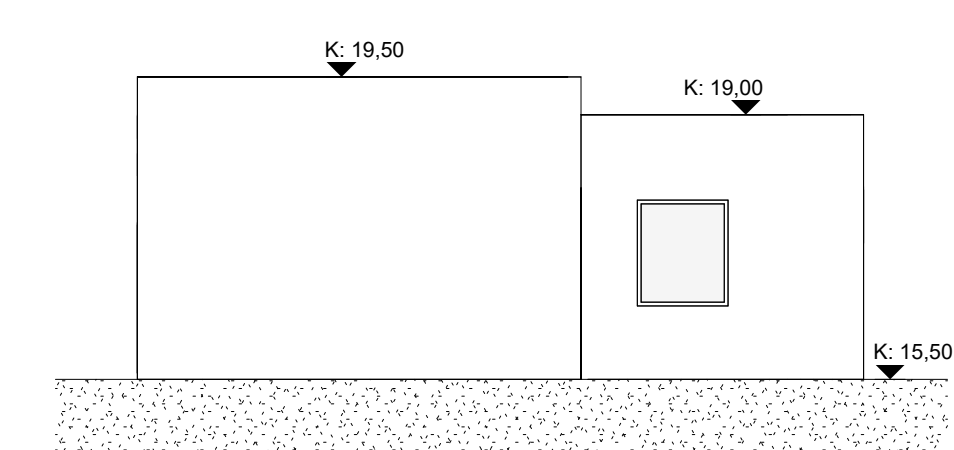

SUÐUR  
1 : 100

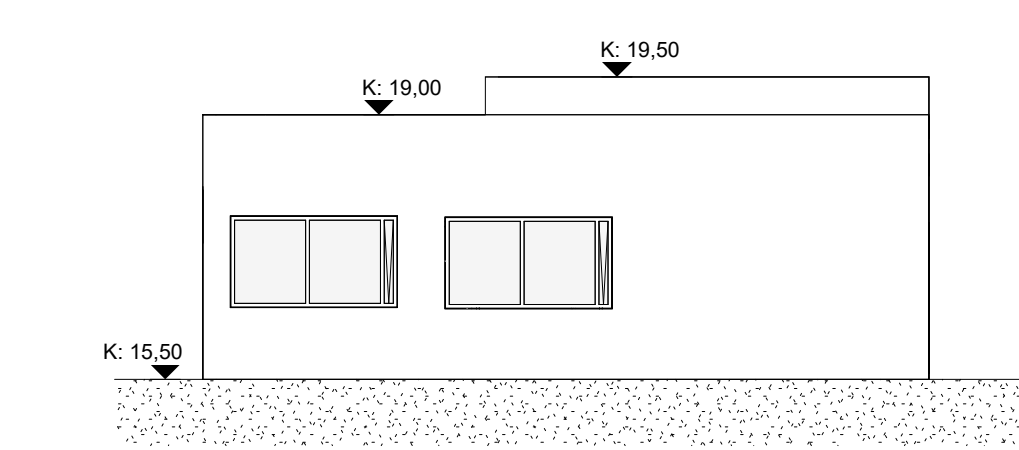

NORÐUR  
1 : 100

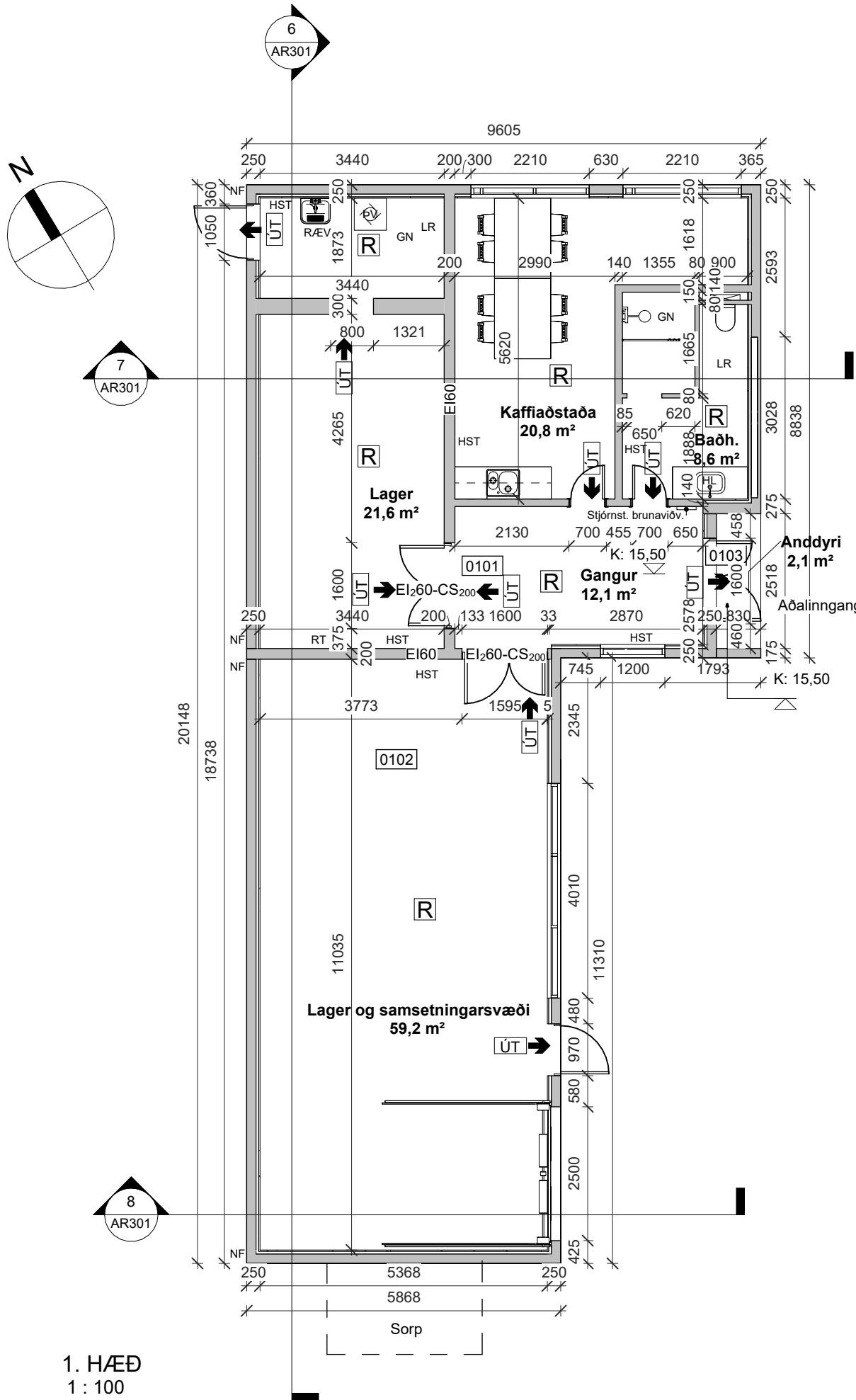

1. HÆÐ  
1 : 100

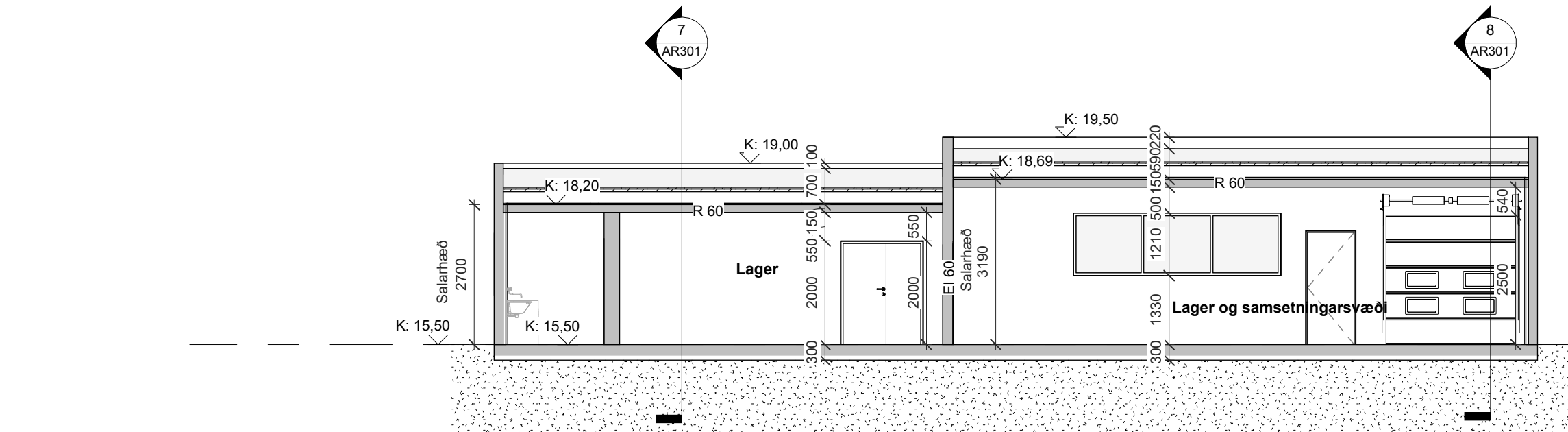

A-A  
1 : 100

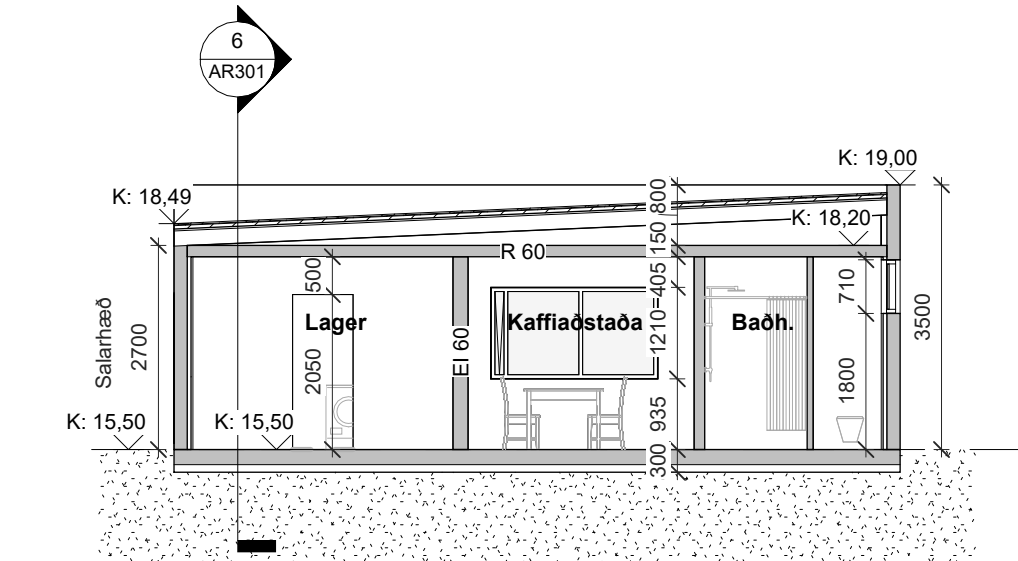

B-B  
1 : 100

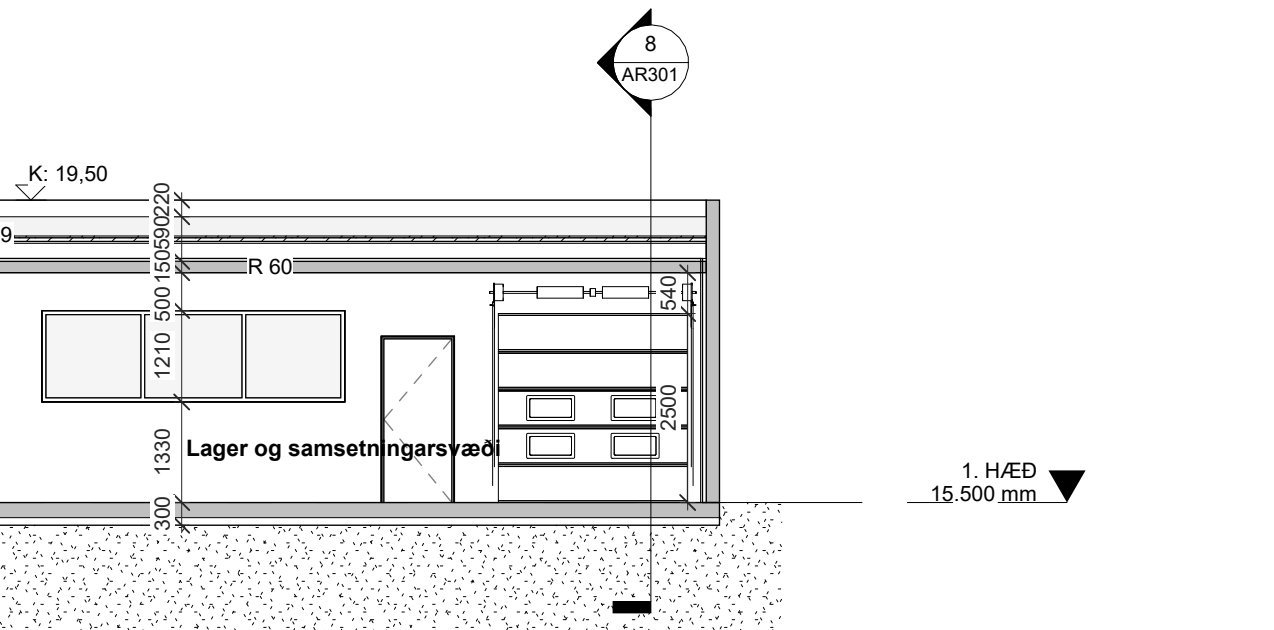

C-C  
1 : 100

SKÝRINGARTEXTI:

- AS Aðgangs stýrikerfi
- BO Björgunarop
- DF Drykkjarfontur
- GN Góðfniðurfali
- GR Góðfrist
- HO Handklæðaðfni
- HL Handlaug
- HST Handsökkvitæki
- HV Inntak Hitaveita
- KV Klakavél
- LR Lokað rými / Loftraesting
- MVV Matvælavaskur
- NF Þakniðurfali
- OP Opnanlegur gluggi
- RS Ræstiskápur
- RT Rafmagnstafala
- RV Inntak Rafveita
- RÆV Ræstivaskur
- SS Spólslanga
- UV Uppþvottavél
- VV Inntak Vatnsveitu
- PV Þvottavél
- ÞU Þurrkari

- 0101 Rýmisnúmer.
- GK.00.00 Gólfkóði.
- K.00.00 Kóði.
- REIxx/EIxx Brunaskil.
- EW xx Takmörkun á hitageisla.
- R Reykskýrnari.
- EI2.30-CSm Hurð brunatákn. Hurð hjóðkrafa.
- UT Merktur útgangur.

ATH-Allt gler sem nær niður að gólf skal vera dryggisgjler og uppbygging (Hert og leða samlimt) aðlöguðu aðstæðum.

Ástæða	Dagsetning	GJ	SE
4.06 Hurð bætt við lagerymi sem fótastæð.	18.09.2023	GJ	SE
4.05 Breytingar á uppsetningu blaða	28.6.2023	GJ	SE
4.04 Uppfærslur aðaluppdráttar v. brunav.	09.06.2023	GJ	SE
4.03 Uppfærslur aðaluppdráttar í rými brunahönnuð.	17.05.2023	GJ	GAHS
4.02 Uppfærslur aðaluppdráttar og nýr teikningur.	27.04.2023	GJ	SE
4.01 Aðaluppdráttur.	13.04.2023	GJ	SE
3.01 Gólf á trý rými innihassa.	13.04.2023	GJ	VHS
Úlg. Skýring / Breyting.	08.06.2023	útgáfa	teiknað / yfirlitað

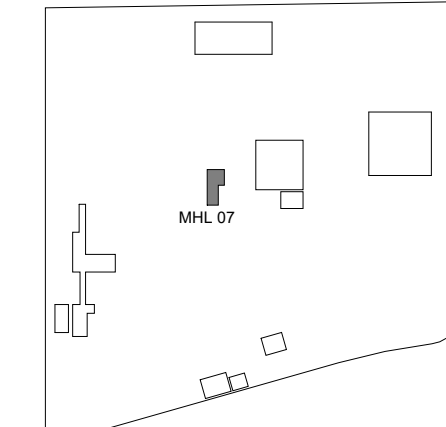

**BATTERÍD/ARKITEKTAR**  
LOTA ehf.  
REFSKEGG ehf.  
VERKÍS hf.

Hvaleyjarbraut 32, 220 Hafnarfjörður, S: 5454700  
Gubbiðvegur 2-4, 113 Reykjavík, S: 5605400  
Súðubergsgötu 92, 221 Hafnarfjörður, S: 8232280  
Ólafelli 2, 103 Reykjavík, S: 4228000

Hönnuður aðaluppdráttar og hönnunarskýringar: Sigurður Einarsson FÁÍ kt: 110457-2789

Hönnuður séruppdráttar: kt:

Álhella 1, Hafnarfjörður  
GATASTADSETNING  
Matshluti: 07

**AÐALUPPDRATTUR**

LANDNÚMUR: L122107  
LANDEIGNARNÚMUR: 1400-1-01550010  
MKV: 1:500  
BLADSTÆRÐ: A1  
ÚTGÁFA DAGS: 8.6.2023  
TEKNAÐ: GJ  
YFIRFARÐ: SE

